

Transplante Renal: Cirurgia no Receptor: Adulto

José Carlos Costa Baptista-Silva

Parte 1

INTRODUÇÃO

Neste capítulo vamos apresentar nossa experiência adquirida na área de transplante desde 1990, período em que realizamos mais de 1300 transplantes renais, mais de 1100 nefectomias em doadores vivos e de mais 250 retiradas de órgãos de doadores cadáveres. Vamos apresentar nossa rotina operatória no receptor .

AVALIAÇÃO PRÉ-OPERATÓRIA

- a) tempo de diálise;
- b) história;
- c) sangue (hem., coag., bioq., ABO e imuno);
- d) endoscopia digestiva - us. Abdominal;
- e) radiologia (tórax, ureterocisto, flebo* e arteriografia*);
- f) cistoscopia (pielografia ascendente), principalmente em doente com indicação de transplante ortotópico;
- g) urodinâmica;
- h) urina, secreção nasal (cult. e antibiog.) e fezes;
- i) dentes;
- j) expectativa de vida.

As contra-indicações absolutas são:

- a) incurável (tu maligno e infecção);
- b) recusa do doente;

- c) distúrbio psiquiátrico;
- d) doença neurológica grave

As contra-indicações relativas são:

- a) doença do trato urinário baixo;
- b) doença crônica cardio-pulmonar;
- c) doença aortoilíaca;
- d) doença venosa ilíaca-cava;
- e) doença renal c/ alta probabilidade de recidiva

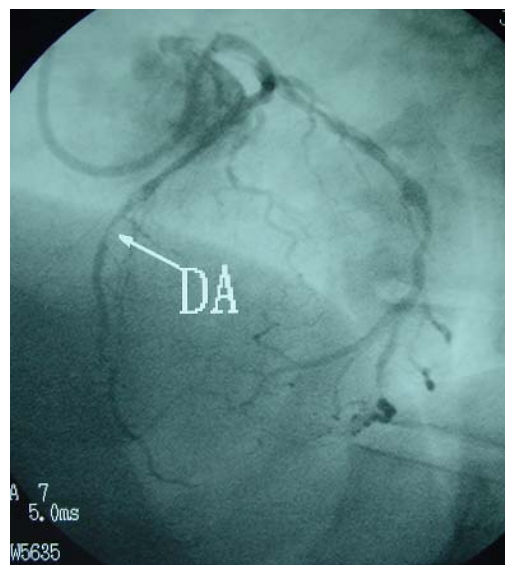

1. Lesão coronariana

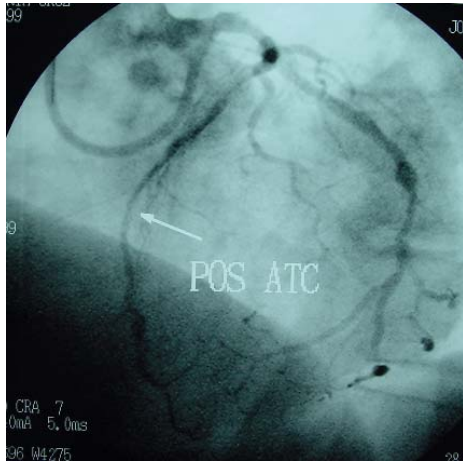

2. Angioplastia pré-transpalnte

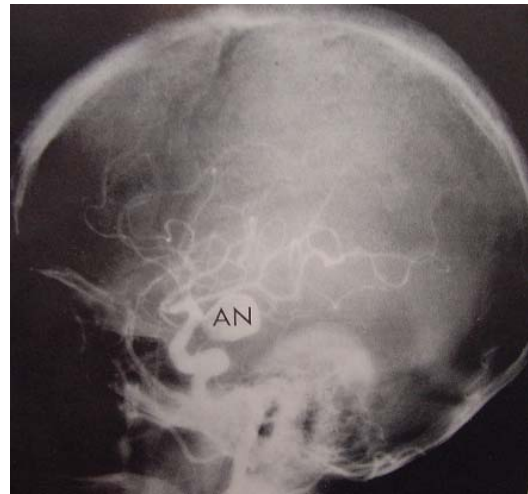

4. Aneurisma cerebral é mais freqüente nos doentes portadores: de rins policísticos autossômico dominante, arterites, doença de Marfan, síndrome de Ehlers-Danlos tipos I e IV, deficiência da α_1 -antitripsina, doença de Fabri, alcaptonuria, etc .



3. Lesão de artérias supra-aórticas

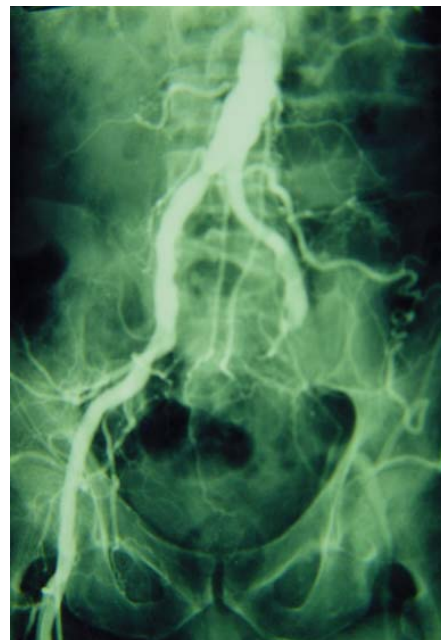

5. Doença aterosclerótica aortoilíaca à direita e aortofemoral à esquerda



6. Aneurisma de aorta abdominal e artérias ilíacas.



8. Compressão da veia íliaca comum esquerda pela artéria íliaca comum direita (síndrome Cockett)



7. Ausência das artérias ilíacas internas devido a dois transplantes renais prévios.



9. Estenose da veia cava inferior (membrama)



10. Rim policístico

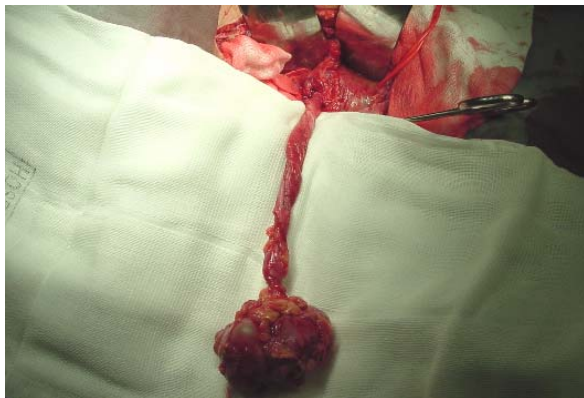

11. Nefrectomia do receptor devido megaureter



13. Receptor



12. Receptor com ascite urêmica



14. Receptor das figuras 12, 13, sessenta dias após o transplante

REFERÊNCIAS

1. Danovitch GM, editor. Handbook of kidney transplantation. 2nd edition. Boston: Little, Brown and Company; 1996.
2. Morris PJ, editor. Kidney transplantation: principles and practice. 4th edition. Philadelphia: Saunders; 1994.
3. Tejani AH, Fine RN, editors. Pediatric renal transplantation. New York: Wiley-Liss; 1994.
4. Briegar GH. The development of surgery: historical aspects important in the origin and development of modern surgical science. in: Sabiston DC, Lyerly HK, editors. Textbook of surgery: the biological basis of modern surgical practice. 15th edition. Philadelphia: Saunders; 1997. pp. 1-15.
5. Schievink WI. Genetics of intracranial aneurysms. Neurosurgery 1997, 40(4):651-62.
6. Artigo 199, parágrafo 4 da Constituição Brasileira. Assembléia Nacional Constituinte. Constituição Brasileira. Brasília: Congresso Nacional; 1988.
7. Conselho Federal de Medicina nº 1246 de 1988
8. Resolução do Conselho Federal de Medicina nº 1480 de 1997. Critérios de morte encefálica.
9. Lei Federal no 8.489 de 1992.
10. Lei Federal Nº 9.434 de 04/02/1997. Dispõe sobre a remoção de órgãos, tecidos e partes do corpo humano para fins de transplante e tratamento e dá outras providências. Disponível em: URL: http://www.abto.com.br/legislacao/frm_legisla.htm
11. Negrão T. Código civil e legislação civil em vigor. 15ª edição. São Paulo: Saraiva; 1996.

Versão prévia publicada:
Nenhuma

Conflito de interesse:
Nenhum declarado.

Fontes de fomento:
Baptista Médicos Associados SC Ltda.

Data da última modificação:
29 de maio de 2004.

Como citar este capítulo:
Baptista-Silva JCC. Transplante renal: receptor adulto: parte1. in: Baptista-Silva JCC, editor. Cirurgia Vasculare transplante renal: guia ilustrado. São Paulo: BapBaptista; 2001. Disponível em: URL: <http://www.bapbaptista.com/livro>

Sobre o autor:



José Carlos Costa Baptista-Silva
Professor Associado (livre docente) do Departamento de Cirurgia da
Universidade Federal de São Paulo/Escola Paulista de Medicina,
São Paulo, Brasil.

Endereço para correspondência:

Rua Borges Lagoa, 564, cj124.

04038-000 São Paulo – SP

Fone: +11 5571 8419

Fax: +11 5574 5253

E-mail: jocabaptista@uol.com.br

URL: <http://www.bapbaptista.com>

(593 palavras)